

Schnitt B-B

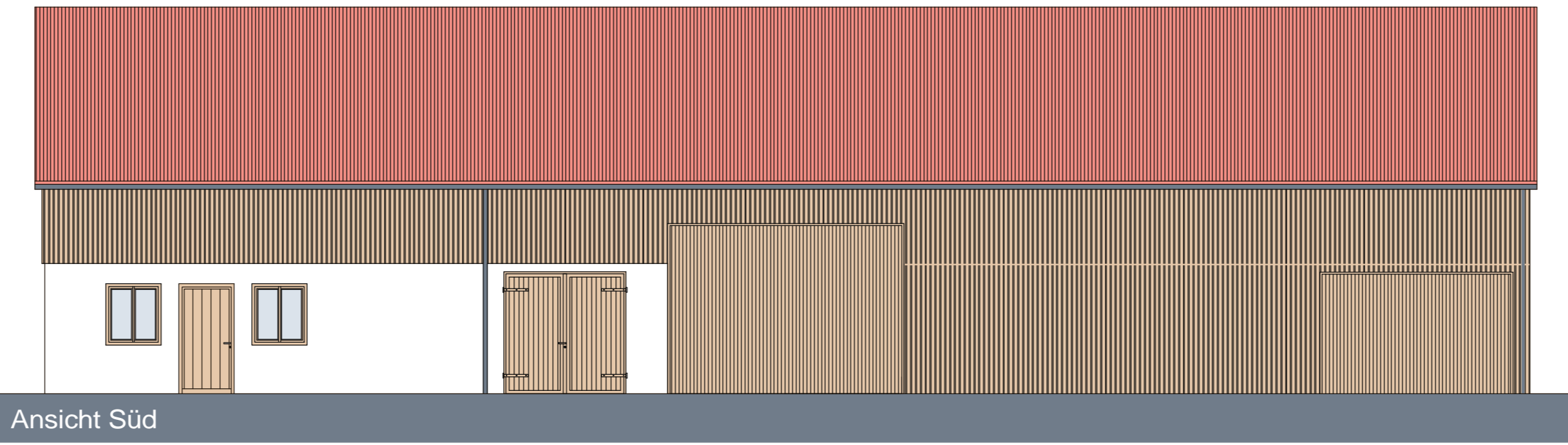

Ansicht Süd

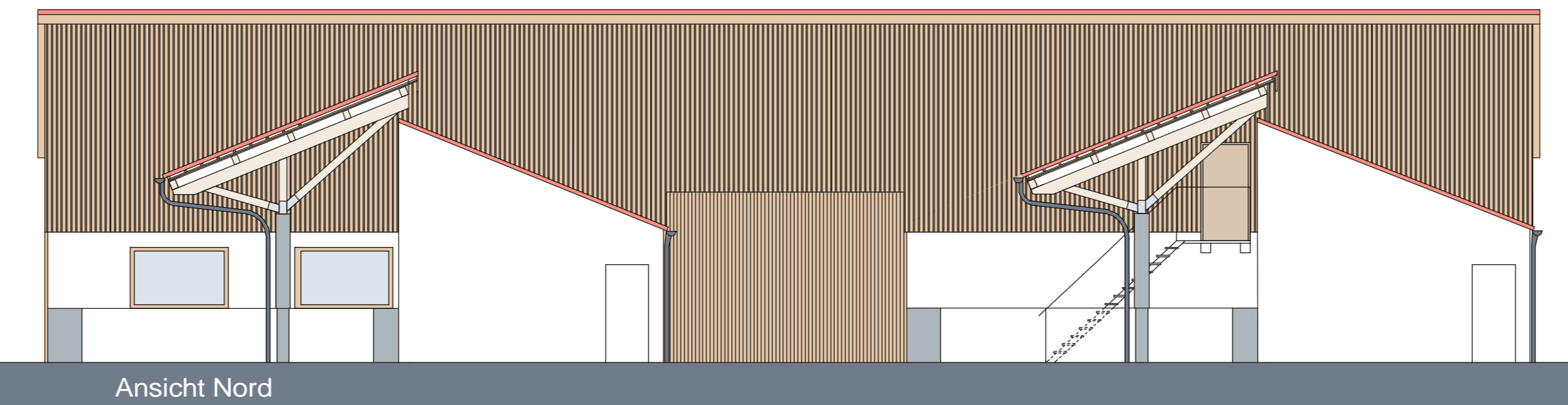

Ansicht Nord

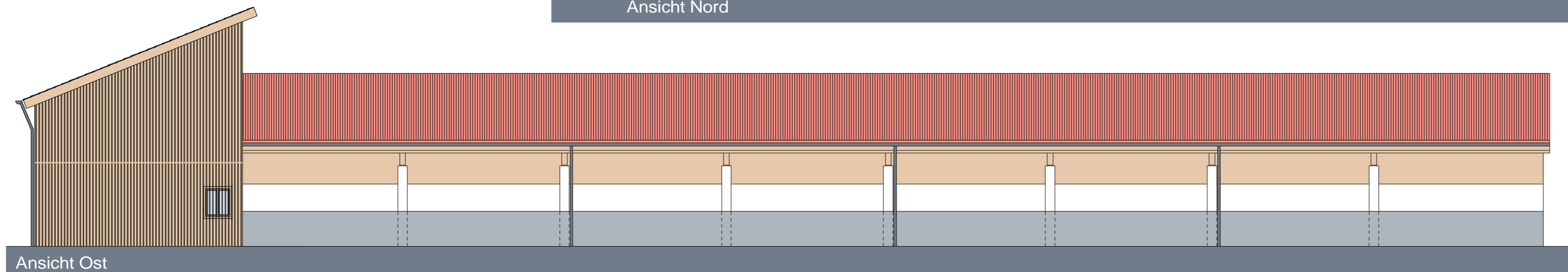

Ansicht Ost

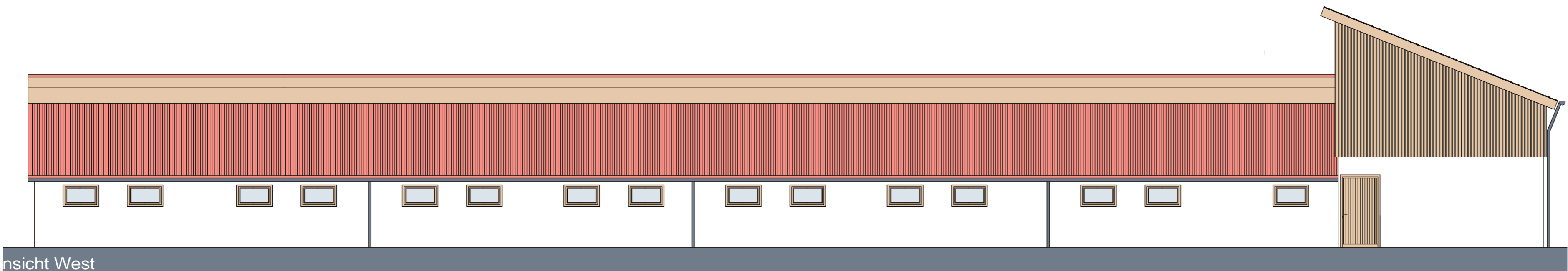

Ansicht West

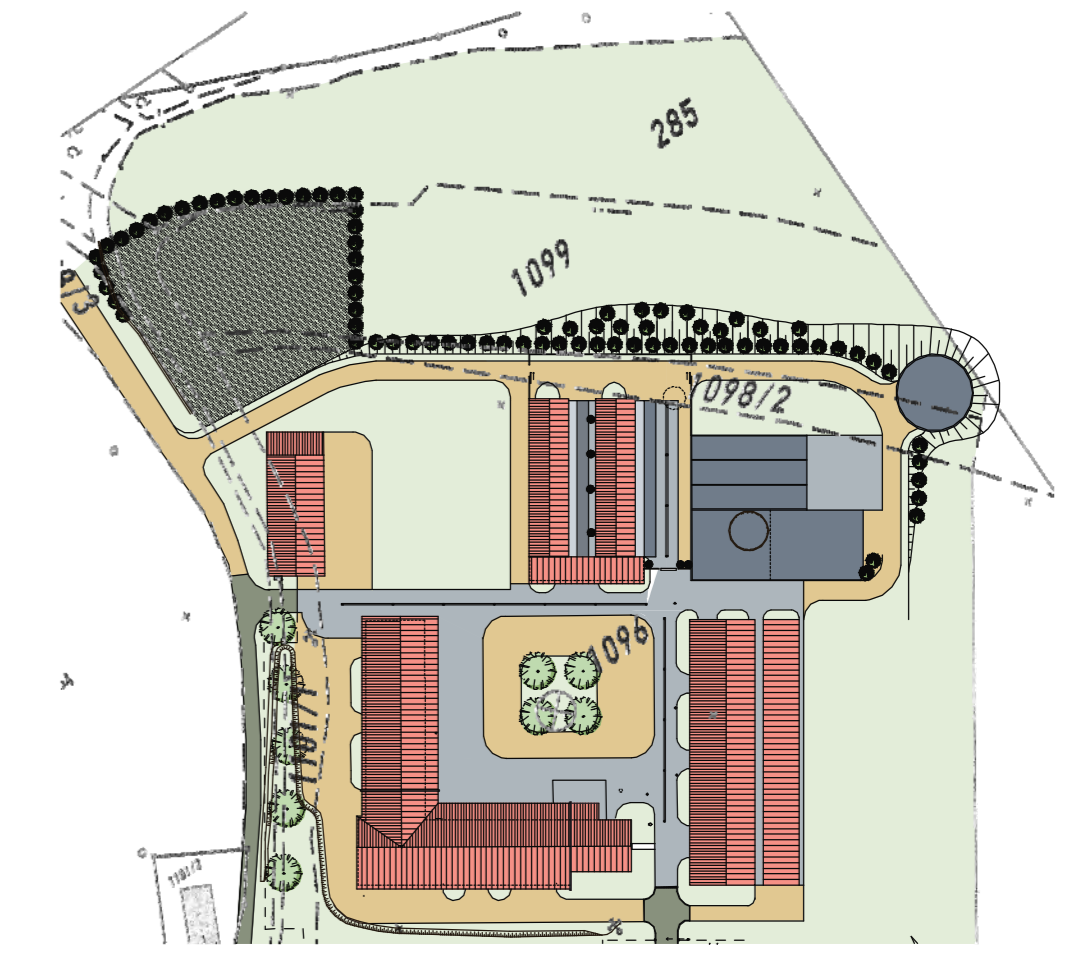

Gesamtübersicht M. 1:2000

ERRICHTUNG EINES SCHWEINESTALLS  
MIT INFRASTRUKTUR

EINGABEPLAN

BAUHERR: Benediktinerabtei  
Plankstetten  
Klosterplatz 1  
92334 Berching



BAUORT: FI-Nr. 1096 / 1098/2 / 1099  
Gemarkung: Fribertshofen  
92334 Berching - Staudenhof

Ansicht, Schnitt M. 1:100

PLANUNG:  
ARCHITEKTURBÜRO KÜHNLEIN  
MICHAEL KÜHNLEIN · DIPL.-ING. ARCHITEKT  
SOLLNGRIESBACHERSTR.4  
9 2 3 3 4 BERCHING  
TEL. (08462) 94 13 - 0 · FAX (08462) 94 13 33  
INFO http://www.architekturbuero-kuehnlein.de  
E-MAIL info@architekturbuero-kuehnlein.de

Berching, 11.11.2009 GEZ: heip

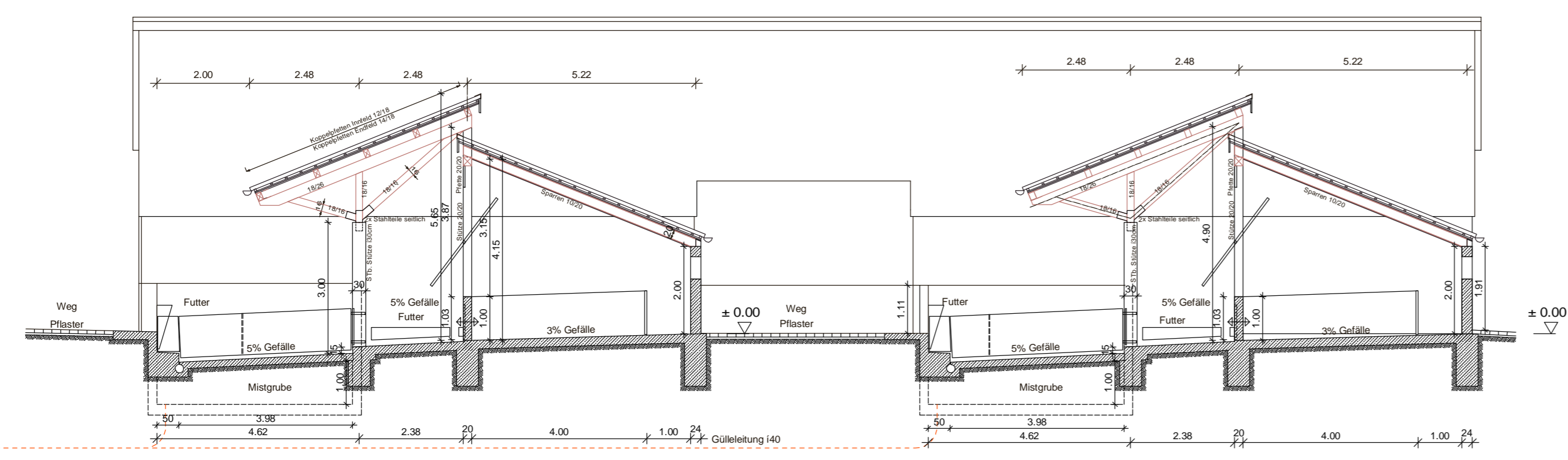

Schnitt A-A

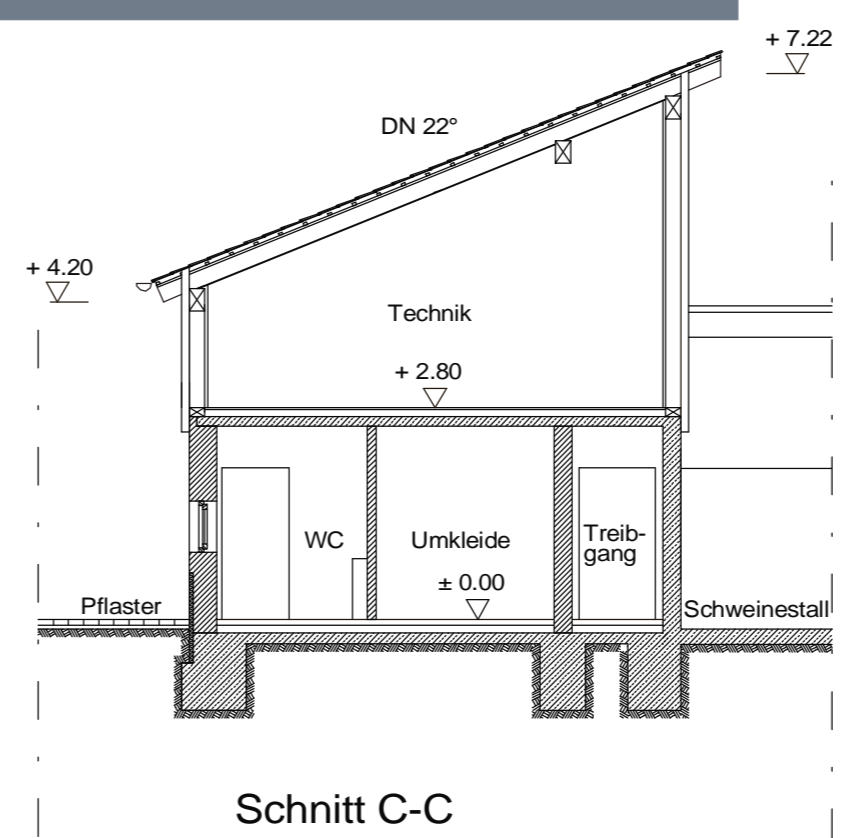

Schnitt C-C